

Relatório de Análise da Amostra de Cestas Básica

Objeto: Registro de Preços para aquisição de cestas básicas, visando o atendimento dos Programas Sociais da Secretaria de Estado de Desenvolvimento Social – SEDES, de acordo com as condições, quantidades e especificações constantes no presente Termo de Referência e seus anexos.

ITEM	DESCRIÇÃO/ESPECIFICAÇÃO	UNIDADE DE MEDIDA	QUANT.	OBSERVAÇÕES
1	Arroz , tipo 1, polido, longo, fino, com grãos limpos, de safra corrente, acondicionado em embalagem primária plástica de 5 kg.	PCT	2	Amostra dentro dos padrões exigidos.



ITEM	DESCRIÇÃO/ESPECIFICAÇÃO	UNIDADE DE MEDIDA	QUANT.	OBSERVAÇÕES
2	Açúcar , tipo cristal, de cor clara, acondicionado em embalagem primária plástica de 1 Kg.	PCT	1	Amostra dentro dos padrões exigidos.

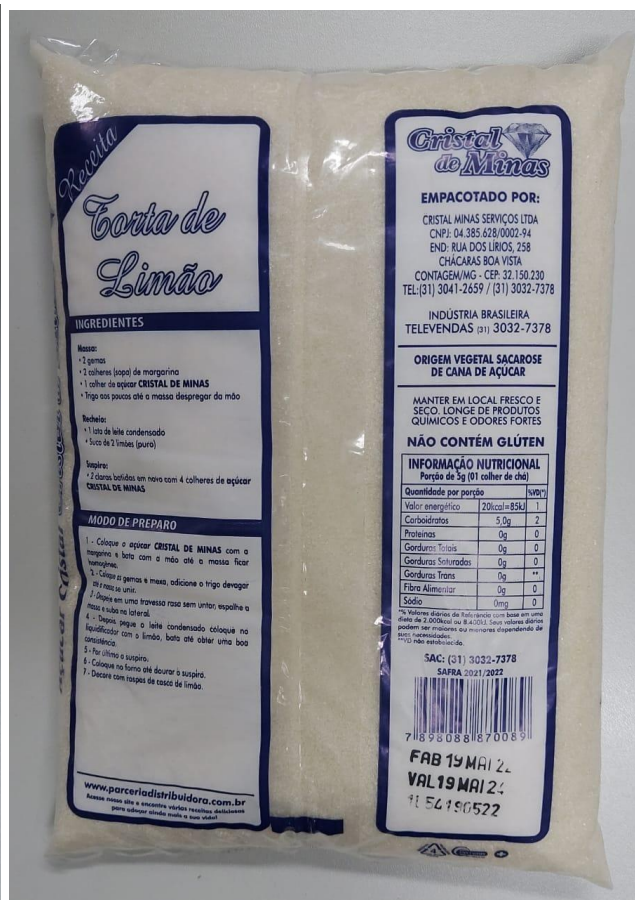

ITEM	DESCRIÇÃO/ESPECIFICAÇÃO	UNIDADE DE MEDIDA	QUANT.	OBSERVAÇÕES
3	Feijão Carioca , tipo 1, novo, longo, fino, com grãos limpos e safra corrente, acondicionado em embalagem primária plástica de 1 kg.	PCT	2	A marca apresentada não consta a especificação “longo e fino”, porém ao analisar outras marcas disponíveis no mercado, essa não é uma especificação que aparece nos rótulos dos feijões.



ITEM	DESCRIÇÃO/ESPECIFICAÇÃO	UNIDADE DE MEDIDA	QUANT.	OBSERVAÇÕES
6	Farinha de Mandioca, tipo 1, fina, torrada, seca, acondicionada em embalagem primária plástica de 1 kg.	PCT	1	Amostra dentro dos padrões exigidos.

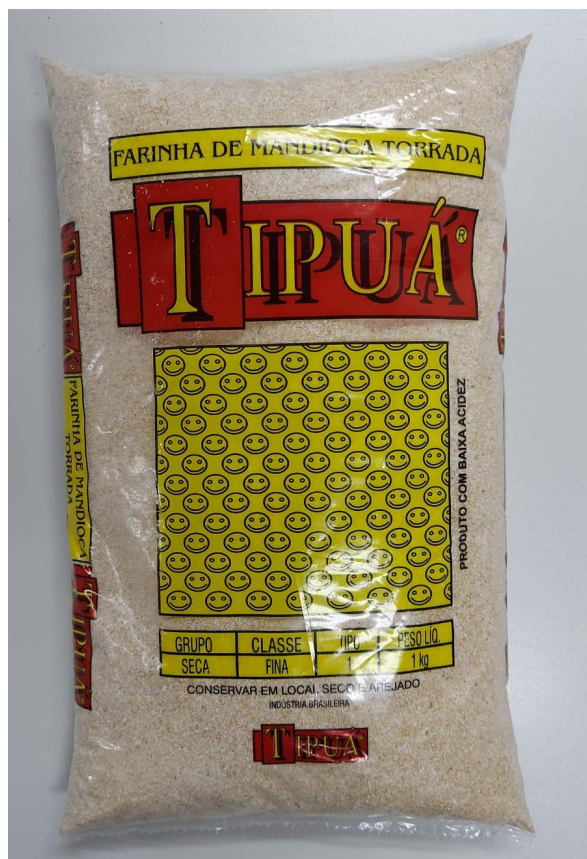

ITEM	DESCRIÇÃO/ESPECIFICAÇÃO	UNIDADE DE MEDIDA	QUANT.	OBSERVAÇÕES
7	Farinha de Milho, tipo 1, flocada, acondicionada em embalagem primária plástica de 500gr.	PCT	2	Amostra dentro dos padrões exigidos.



ITEM	DESCRIÇÃO/ESPECIFICAÇÃO	UNIDADE DE MEDIDA	QUANT.	OBSERVAÇÕES
8	<p>Polvilho Doce, fabricado a partir de matérias-primas são e limpas, acondicionado em embalagem primária de 1 Kg.</p>	PCT	1	<p>Amostra dentro dos padrões exigidos.</p>



ITEM	DESCRIÇÃO/ESPECIFICAÇÃO	UNIDADE DE MEDIDA	QUANT.	OBSERVAÇÕES
9	Óleo de Soja, tipo 1, refinado, acondicionado em embalagem plástica de 900 ml.	UND	1	Amostra dentro dos padrões exigidos.



ITEM	DESCRIÇÃO/ESPECIFICAÇÃO	UNIDADE DE MEDIDA	QUANT.	OBSERVAÇÕES
10	Carne Bovina, tipo charque, traseiro, salgada, curada, seca, acondicionada em embalagem primária de fábrica de 1 Kg.	KG	1	Amostra dentro dos padrões exigidos.



ITEM	DESCRIÇÃO/ESPECIFICAÇÃO	UNIDADE DE MEDIDA	QUANT.	OBSERVAÇÕES
11	Sardinha , conservada em óleo comestível, acondicionada em embalagem de lata de aço de 125 gr.	LTA	8	Amostra dentro dos padrões exigidos.



ITEM	DESCRIÇÃO/ESPECIFICAÇÃO	UNIDADE DE MEDIDA	QUANT.	OBSERVAÇÕES
12	Sal, refinado, iodado, com granulação uniforme e cristais brancos, acondicionado em embalagem primária plástica de 1 kg.	PCT	1	Amostra dentro dos padrões exigidos.



ITEM	DESCRIÇÃO/ESPECIFICAÇÃO	UNIDADE DE MEDIDA	QUANT.	OBSERVAÇÕES
13	Café, em pó, torrado e moído, embalado à vácuo, acondicionado em embalagem primária de 250 gr.	PCT	2	Amostra dentro dos padrões exigidos.



ITEM	DESCRIÇÃO/ESPECIFICAÇÃO	UNIDADE DE MEDIDA	QUANT.	OBSERVAÇÕES
14	Leite, em pó, integral, acondicionado em embalagem plástica flexível, tipo PETmet (poliéster metalizado)/PEBD (polietileno de baixa densidade), com barreira à luz, ao oxigênio e ao vapor de água, acondicionado em embalagem primária de 1 Kg.	PCT	2	Amostra dentro dos padrões exigidos.



ITEM	DESCRIÇÃO/ESPECIFICAÇÃO	UNIDADE DE MEDIDA	QUANT.	OBSERVAÇÕES
15	Absorvente íntimo feminino , tamanho normal, com abas, com cobertura suave, com protetor impermeável interno, embalagem original de fábrica, data de validade estampada na embalagem, pacote com 08 (oito) unidades.	PCT	2	Amostra dentro dos padrões exigidos.



ITEM	DESCRIÇÃO/ESPECIFICAÇÃO	UNIDADE DE MEDIDA	QUANT.	OBSERVAÇÕES
16	Papel higiênico, fardo contendo 8 rolos de 30 metros x 10 cm, branco sem perfume (neutro), folha simples, extra macio, isento de impurezas (não reciclado), 100% celulose virgem, ou 100% fibras celulósicas virgens, ou 100% fibras naturais virgens	Fardo	1	Amostra dentro dos padrões exigidos.



ITEM	DESCRIÇÃO/ESPECIFICAÇÃO	UNIDADE DE MEDIDA	QUANT.	OBSERVAÇÕES
17	1 (hum) Embalagem secundária para os itens de 1 a 14 com capacidade mínima de até 30 kg.	UND	1	Amostra dentro dos padrões exigidos.



Os produtos foram entregues em fardos transparentes resistentes devidamente adequados para o consumo, com embalagens apropriadas e dentro das condições solicitadas. Os mesmos apresentaram a composição nutricional nas embalagens e estavam dentro do prazo de validade. Em relação aos padrões de identidade e qualidade estipulados no Termo de Referência e aos demais normativos legais, os produtos apresentados estão dentro do esperado.



Após feita a avaliação e análise dos itens que compõem as cestas básicas apresentada pelo licitante conforme fotos e demais considerações anexadas ao presente relatório, concluímos que se encontram de acordo com as especificações e exigências contidas no Edital de Licitação/Pregão Eletrônico nº 04/2022, cujo objeto é Registro de Preços para fornecimento contínuo de

cestas básicas, visando o atendimento dos Programas Sociais da Secretaria de Estado de Desenvolvimento Social – SEDES, de acordo com as condições, quantidades e especificações constantes no Termo de Referência e seus anexos, constantes do processo SEI nº 431.00001783/2022-47.

A análise das amostras foi realizada na forma do Memorando 2 (86841958), assinando o presente a comissão técnica responsável pela análise e julgamento das amostras, conforme Despacho 86390944.

Membros da Comissão:

Regina Mara Kowalczuk - matrícula 179235-0

Stefanie E. A. Coelho Kubo - matrícula 0279052-1

Milena de Negreiros Linhares - matrícula 0280997-4

Brasília/DF, 01 de junho de 2022.